UNIVERSIDAD CIENTÍFICA DEL SUR

MEJORAS TÚ, MEJORA EL MUNDO.

PROSPERIDAD ECONÓMICA Y CORRUPCIÓN

REALIDAD NACIONAL - SEMANA 03

Departamento Académico de Cursos Básicos

Equipo de Realidad Nacional

Ciclo académico: 2026-1

Sesión 03

UNIVERSIDAD CIENTÍFICA DEL SUR

MEJORAS TÚ, MEJORA EL MUNDO.

REFLEXIÓN DESDE LA EXPERIENCIA

REFLEXIÓN DESDE LA EXPERIENCIA

https://acortar.link/HKN7uy

Responde la siguiente pregunta:

- ¿Qué ventajas tiene el Perú para lograr su desarrollo económico?
- Menciona al menos una.

Comparte tu opinión haciendo uso de una herramienta digital.

UNIVERSIDAD CIENTÍFICA DEL SUR

VENTAJAS GEOPOLÍTICAS DEL PERÚ

Pros

1. **Ubicación estratégica**
   Ubicación clave para comercio y acceso a mercados globales.

2. **Riqueza en recursos**
   Abundancia de recursos naturales para desarrollo económico.

3. **Influencia regional**
   Capacidad para liderar iniciativas y promover estabilidad regional.

Cons

1. **Desafíos económicos**
   Necesidad de superar desafíos económicos para aprovechar ventajas.

2. **Inestabilidad política**
   Riesgo de inestabilidad política que afecta desarrollo.

3. **Desafíos ambientales**
   Presión ambiental por explotación de recursos naturales.

Made with Napkin

RESULTADO DE APRENDIZAJE

https://n9.cl/4x79

Al finalizar la sesión, el estudiante reconoce los principales periodos de bonanza y su impacto en la economía nacional, a través de una línea de tiempo.

MENTO ACADÉMICO DE
CURSOS BÁSICOS

CONTENIDOS DE LA SESIÓN

- Periodos de prosperidad económica
- Obstáculos al desarrollo sostenible
- Corrupción en el Perú

https://resumenfinaldigital.com/2023/06/14/gobierno-insiste-en-crear-percepcion-de-bonanza-economica/

UNIVERSIDAD CIENTÍFICA DEL SUR

MEJORAS TÚ, MEJORA EL MUNDO.

DESARROLLO DEL TEMA

EL BOOM DEL GUANO

https://acortar.link/HKN7uy

Proyectos improductivos

Gasto en proyectos inútiles

Corrupción

Enriquecimiento de la élite

Riqueza del guano

Ingresos masivos por fertilizante

Vulnerabilidad

Dependencia del mercado internacional

Made with Napkin

EL BOOM DEL CAUCHO (1880-1914)

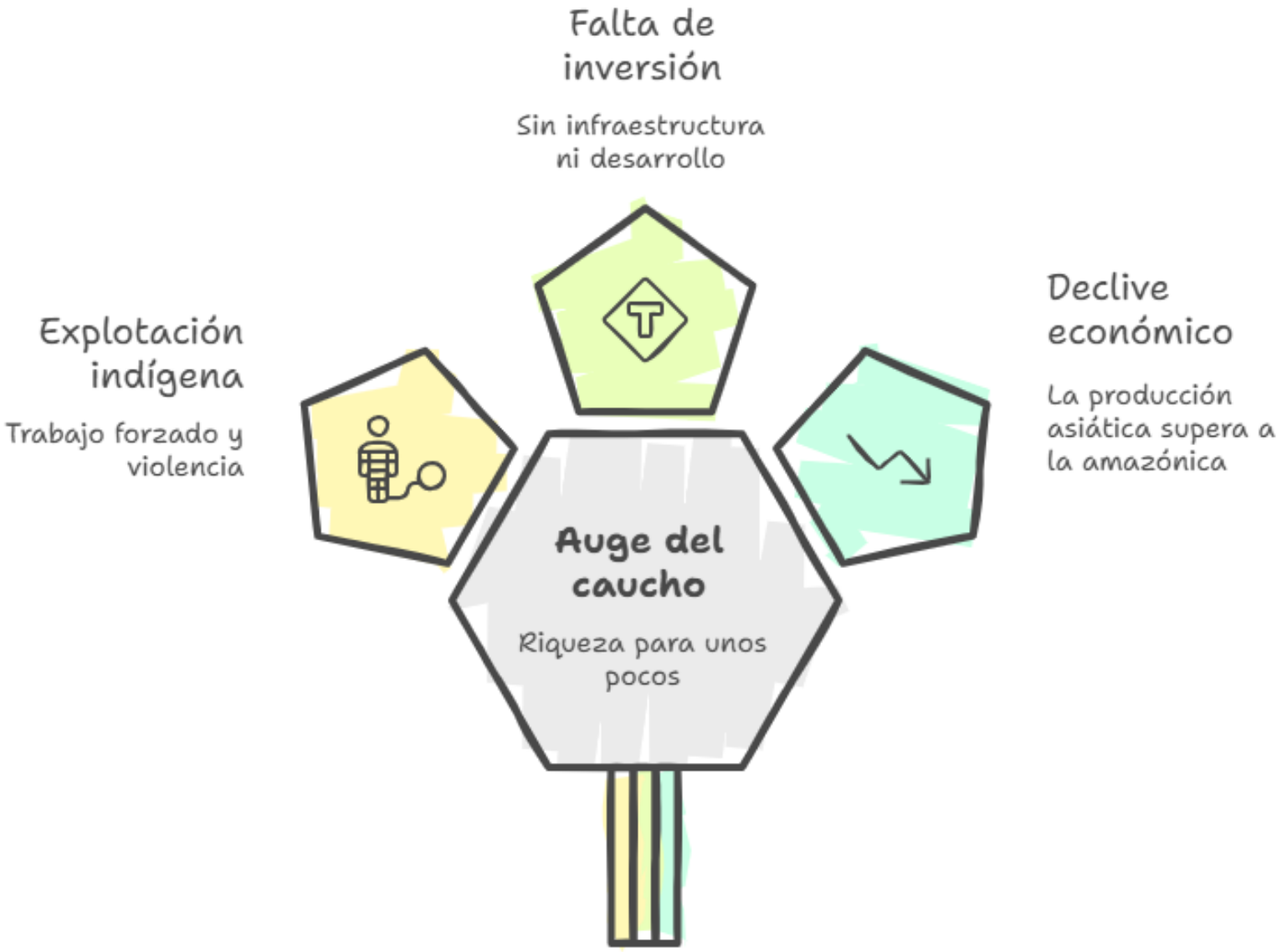

Made with Napkin

EL BOOM DEL AZÚCAR

https://acortar.link/s2jwvH

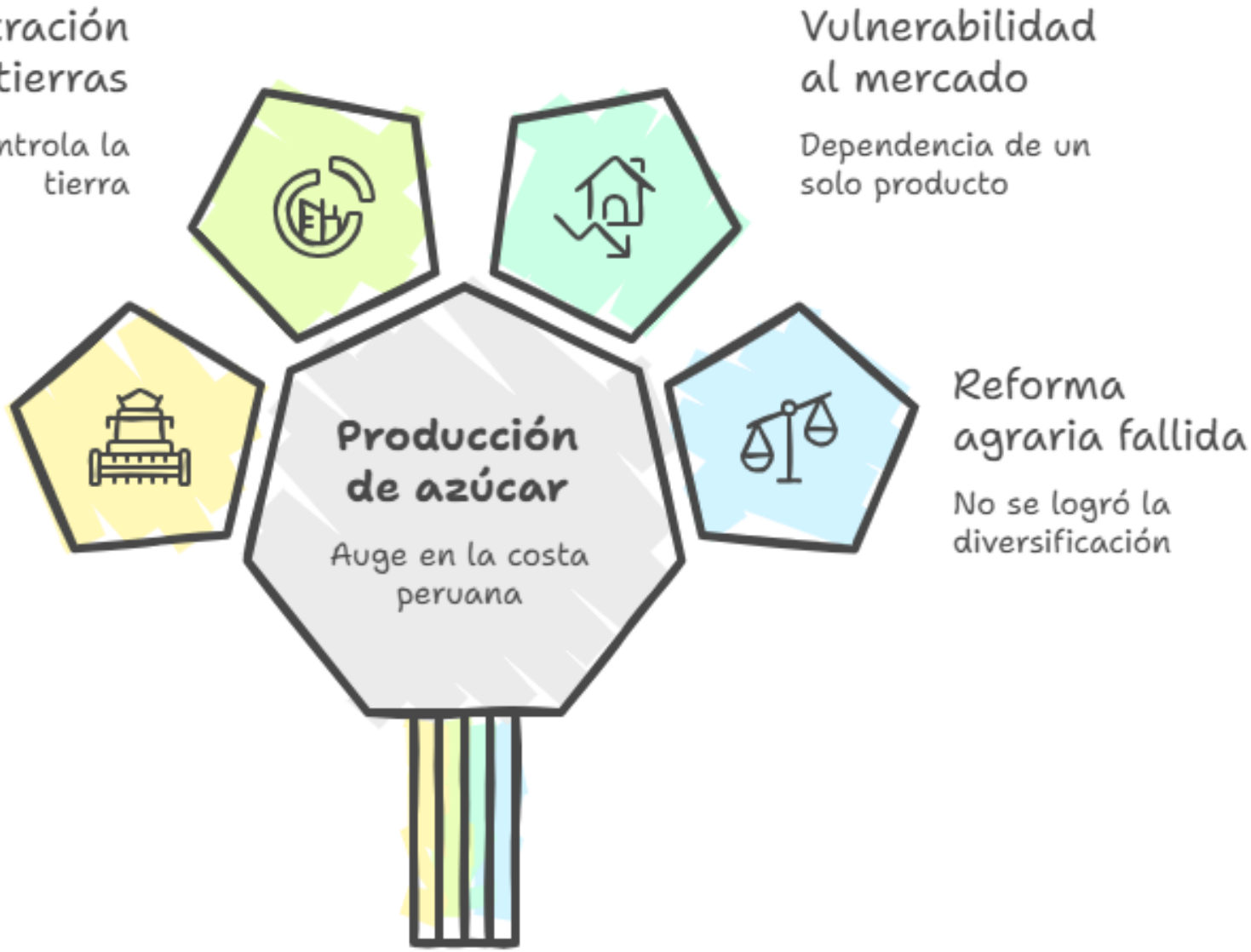

Made with Napkin

PESCA Y MINERÍA EN EL PERÚ

https://www.cela.com.mx/7-consejos-para-ser-mejor-estudiante/

Made with Napkin

UNIVERSIDAD CIENTÍFICA DEL SUR

OBSTÁCULOS AL DESARROLLO SOSTENIBLE

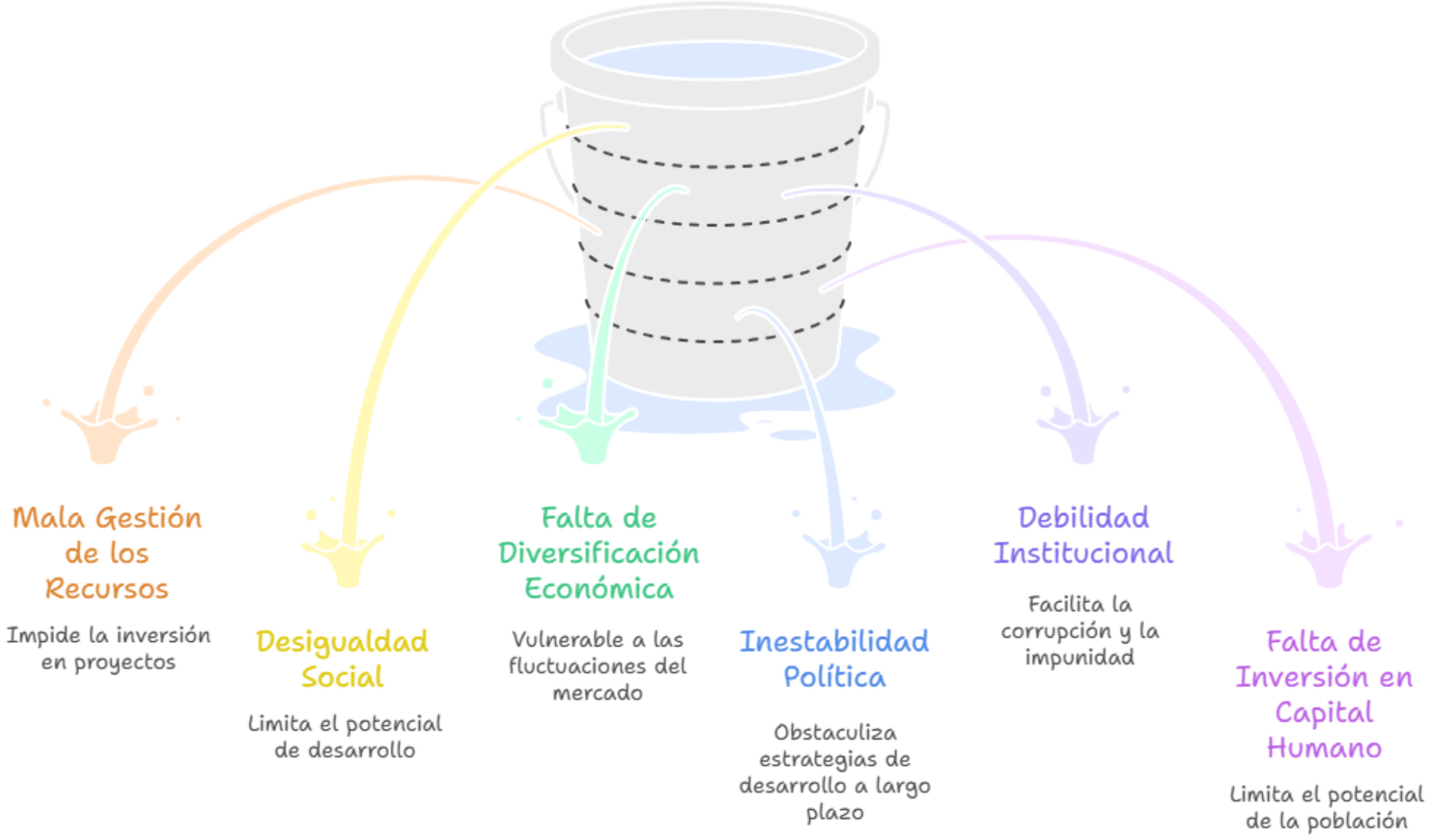

Made with Napkin

CORRUPCIÓN EN EL PERÚ: FENÓMENO HISTÓRICO

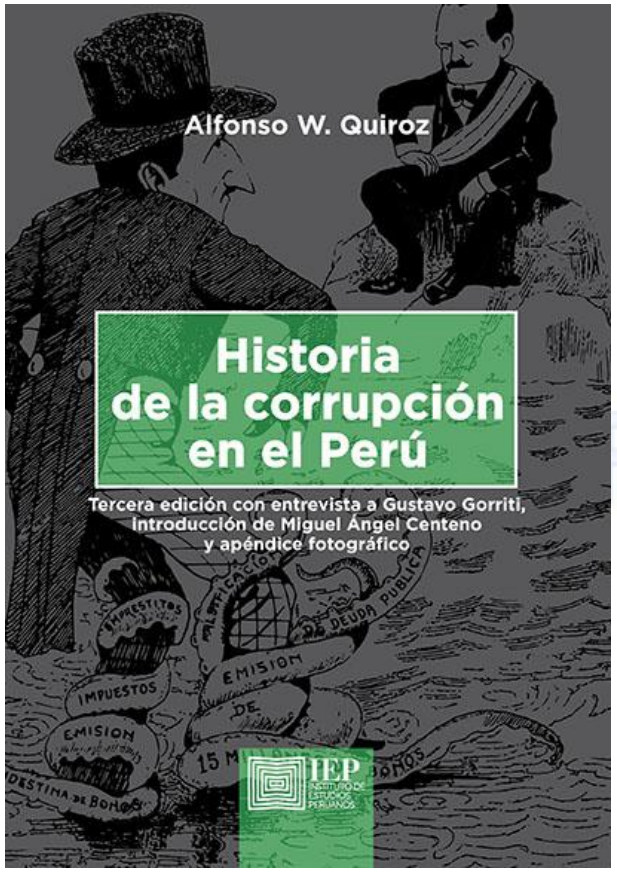

https://acortar.link/lg7Fvv

- Desde la época colonial, los funcionarios no remunerados o mal pagados se beneficiaban con la corrupción para complementar así sus ingresos, a menudo con la complicidad implícita o explícita de la más alta dirigencia política (Quiroz, 2013, p. 528).

- ¿Evitaríamos los costos impredecibles y dañinos de la corrupción sistémica si pagamos más a empleados públicos capacitados?

Comparte tu opinión haciendo uso de una herramienta digital.

UNIVERSIDAD CIENTÍFICA DEL SUR

MEJORAS TÚ, MEJORA EL MUNDO.

APLIQUEMOS LO APRENDIDO

APLIQUEMOS LO APRENDIDO

https://acortar.link/5j2eN5

Discusión grupal:

Con base en la siguiente lectura: De la Torre, M. (2024). *Buscando la prosperidad. La nueva élite peruana y sus inversiones en la banca y agroexportación en los tiempos del guano (1860-1880)*, contestan las siguientes preguntas:

¿Por qué los periodos de bonanza económica no fueron suficientes para convertir al Perú en un país desarrollado?

1. ¿Por los altos niveles de corrupción?
2. ¿Por la insuficiente redistribución del ingreso?

- La mitad del equipo trabaja argumentos a favor y, la otra mitad, argumentos en contra (un argumento por cada integrante).
- En equipo, redactan las conclusiones de la discusión, sustentando su postura grupal.

DEPARTAMENTO ACADÉMICO DE CURSOS BÁSICOS

- Elaboramos la actividad haciendo uso de fuentes autorizadas y contrastamos nuestras respuestas con la IA.
- Ver Lista de cotejo y Formato de presentación de la tarea.

UNIVERSIDAD CIENTÍFICA DEL SUR

MEJORAS TÚ, MEJORA EL MUNDO.

INTEGREMOS LO APRENDIDO

INTEGREMOS LO APRENDIDO

https://acortar.link/yEUJQR

Responde la siguiente pregunta:

- ¿Cómo puede contribuir tu carrera profesional al desarrollo sostenible del país en los sectores productivos estudiados?

Comparte tu opinión haciendo uso de una herramienta digital.

TAMENTO ACADÉMICO DE
URSOS BÁSICOS

ACTIVIDAD ASINCRÓNICA

https://acortar.link/cAmaxR

Canon Minero y Producción Distrital

Fundamenta tus acuerdos y desacuerdos con la Conclusión de la siguiente lectura:

Lectura complementaria:

Bahlburg, F. (2023). The Local Impact of Mining in Peruvian Districts: Evidence of a Subnational Resource Curse? *International Journal of Energy Economics and Policy*, *13*(4), 264–286. https://doi.org/10.32479/ijeep.14319

REFERENCIAS BIBLIOGRÁFICAS

Bahlburg, F. (2023). The Local Impact of Mining in Peruvian Districts: Evidence of a Subnational Resource Curse? International Journal of Energy Economics and Policy, 13(4), 264–286. https://doi.org/10.32479/ijeep.14319

Contreras, C. y Cueto, M. (2018). Historia del Perú contemporáneo: desde las luchas por la independencia hasta el presente. IEP. https://acortar.link/q79cJH

De la Torre, M. (2024). Buscando la prosperidad. La nueva élite peruana y sus inversiones en la banca y agroexportación en los tiempos del guano (1860-1880).

Ortiz, M. y Winkelried, D. (Eds.). (2022). Hitos de la reforma macroeconómica en el Perú 1990-2020. La recompensa de los tamías. Universidad del Pacífico. https://repositorio.up.edu.pe/bitstream/handle/11354/3347/OrtizWinkelried2022.pdf?sequence=7

Sautter, H. (Ed.). (1993). Economic reforms in Latin America: symposium held in November at the Georg-August-Universität Göttingen. Editorial Iberoamericana; Vervuert. https://elibro.net/es/ereader/ucsur/173747?page=11

DEPARTAMENTO ACADÉMICO DE CURSOS BÁSICOS

UNIVERSIDAD

CIENTÍFICA

DEL SUR